

Erasmus+

FACULTATEA DE ȘTIINȚE

Erasmus+ schimbă vieți, deschide minți

Mobilități ERASMUS+



Ce fel de mobilități pot realiza ca student al ULBS?

- 1. Mobilități de studiu în țări din UE (Erasmus+)**
- 2. Mobilități de studiu în țări din afara UE (Erasmus+ Partner Countries)**
- 3. Mobilități de plasament (practică) în țări din UE (Erasmus Placement)**



Care este primul pas ca să beneficiez de o mobilitate de studiu/plasament Erasmus+?

Participarea la selecția de la Facultatea de Științe din luna martie

Calendarul de la Facultatea de Științe:

- Depunerea dosarelor de înscriere

3.03.2020 – 16.03.2020

la secretariatul decanatului, orele 9:00 - 15:00

- Ședința de selecție

Marti, 17.03.2020, ora 14:00, sala A27



Ce trebuie să cuprindă dosarul meu de candidatură pentru selecție?

1. formular de candidatură (*formular tipizat*)
2. CV Europass în limbă străină
3. Scrisoare de intenție/motivație
4. Extras foaie matricolă cu toate rezultatele academice anterioare candidaturii
5. Atestat de limbă străină care să certifice cunoașterea limbii în care studentul va urma cursurile la universitatea gazdă (certificat internațional/ examen lingvistic la BAC)
6. fotocopii ale diplomelor și atestatelor profesionale obținute de candidat (opțional)

(* În cazul în care candidatul nu deține niciun certificat lingvistic, Centrul de Limbi Străine al Facultății de Litere și Arte va organiza evaluarea lingvistică pentru limbile engleză, franceză și germană pentru viitorii studenți Erasmus+ în vederea obținerii certificatului care atestă nivelul de cunoaștere a limbii respective. Înscrierile pentru testarea lingvistică se realizează de către studenți până în data de 10 martie 2020, trimițând un e-mail către asist. dr. Andreea Teodorescu (andreea.teodorescu@ulbsibiu.ro sau andreiateodorescu@gmail.com) în care să menționeze limba testării. Testul va fi organizat în data de 12 martie 2020, ora 10:00, la Facultatea de Litere și Arte (foaierul facultății).

Link-uri de unde se pot descărca formularele tipizate:

<http://stiinte.ulbsibiu.ro/studenti/erasmus>

<http://international.ulbsibiu.ro>



Care este grantul Erasmus+ de studiu și plasament?

Grupul	Țară de destinație	Nivelul national fixat al grantului (€/luna) / STUDIU	Nivelul national fixat al grantului (€/luna) / PLASAMENT
Grupul 1 de țări	Austria, Belgia, Cipru, Grecia, Germania, Finlanda, Franța, Irlanda, Italia, Islanda, Liechtenstein, Luxemburg Norvegia, Malta, Marea Britanie, Olanda, Portugalia, Spania, Danemarca, Suedia	520 euro	720 euro
Grupul 2 de țări	Bulgaria, Croatia, Cehia, Estonia, Letonia, Lituania, FYRO Macedonia, Polonia, Slovacia, Slovenia, Ungaria, Turcia	470 euro	670 euro

NOTĂ:

- Pentru studenții cu oportunități reduse (cei care se încadrează în criteriile de pentru obținerea unei burse sociale), în cazul ca au fost selectați pentru o mobilitate de studiu Erasmus, la granturile de mai sus se adaugă 200 Euro/lună.
- Pentru studenții care efectuează o mobilitate de plasament nu se mai aplica o alta suplimentare în cazul celor cu oportunități reduse.

Cui mă pot adresa?

Coordonatorilor Erasmus+

Facultatea
de Științe

Prodecan Conf. dr. Florin SOFONEA

- Responsabil Erasmus la Facultatea de Științe
- Matematică, Informatică

Lector dr. Voichita GHEOCA

- Președinte Comisia de Parteneriate Internaționale
- Ecologie și protecția Mediului, Biologie

Lector dr. Iulian STOIAN

- Educație fizică și Sport

Conf. dr. Laura STOICA

- Responsabil Erasmus cu studenții la Facultatea de Științe
(E-mail: laura.stoica@ulbsibiu.ro)

DOMENIUL MATEMATICĂ

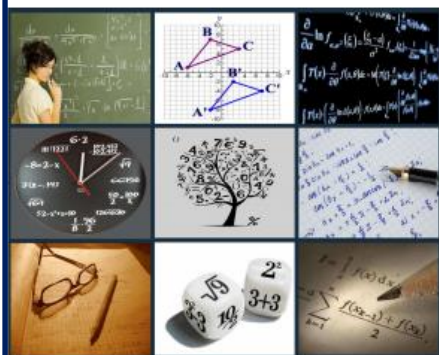

DOMENIUL INFORMATICĂ



-ECOLOGIE ȘI PROTECȚIA MEDIULUI

- FIZICA MEDIULUI
- BIOLOGIE



EDUCAȚIE FIZICĂ ȘI SPORT



Unde pot realiza o mobilitate Erasmus+?

- Puteți consulta lista universităților partenere și numărul de mobilități disponibile la avizierul facultăților la care sunteți înmatriculați începând cu data de **2 Martie 2020** sau la adresele web: international.ulbsibiu.ro,
<http://stiinte.ulbsibiu.ro/studenti/erasmus>

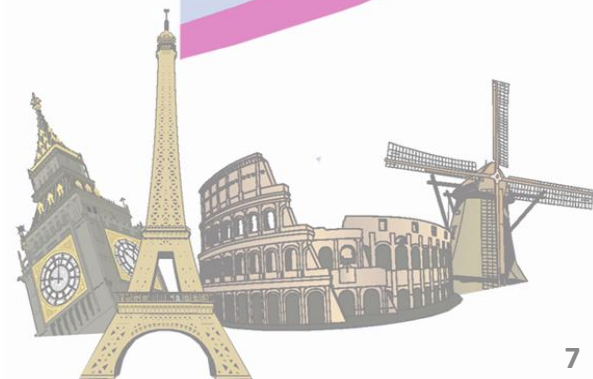

Care este durata unei mobilități?

- În cadrul unui ciclu de studiu (licență, master și doctorat), studenții pot beneficia de mai multe mobilități de studiu și practică a căror durată cumulată să nu depășească 12 luni per ciclu de studiu.
- Un student poate beneficia de **un total de 12 luni** de mobilitate Erasmus+ (**combinații dintre studiu și plasament**)



Care sunt criteriile academice de eligibilitate?

Studentul trebuie:

- să fie înmatriculat la Universitatea „Lucian Blaga” din Sibiu
- să cunoască limba străină a univ. partenere (cel puțin engleză)
- să aibă competențe lingvistice bune (minim nivelul B1)
- să aibă rezultate academice bune (media minim 7)
- să fii promovat integral toate examenele din anii anteriori

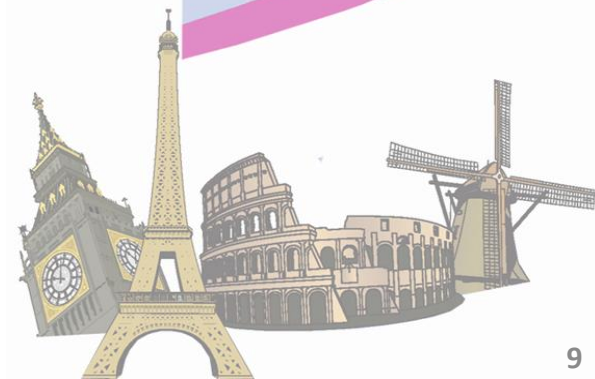

**LOCURI DISPONIBILE PENTRU
MOBILITĂȚI DE STUDIU
ERASMUS+ (țări din UE)
Anul universitar 2020-2021**

Take the first steps



FACULTATEA DE ȘTIINȚE

Nr.	Universitatea	Țara	Cod Erasmus (domeniu)	Nivel (Licența/ Master /Doct.)	Nr. Locuri Stud.	Nr. Locuri x Luni
1.	Agro Campus Ovest (AO)	Franta	052 Environment	M,D	2	2x6 luni
2.	Universite de Bourgogne-Dijon	Franta	051 Biology and Biochemistry	L	2	2x 6 luni
3.	Universite de Nice Sophia Antipolis	Franta	0541 Mathematics/ Computer Science	L,M	1	1x10 luni
4.	Philipps Universitat Marburg	Germania	443 Geography	L,M	2	2x10luni
5.	Universitat Duisburg-Essen	Germania	054Mathematics	L	2	2x10 luni
6.	Hochschule Harz-Harz University of Applied Sciences	Germania	054 Mathematics, Informatics	L	2	2x5 luni
7.	Universita degli Studi di Foggia	Italia	1014 Sports	L,M,D	4	4x6 luni
8.	Universita degli Studi di Firenze	Italia	054 Mathematics and statistics	L,M,D	2	2x6luni
9.	University of Presov	Slovacia	0521 Environmental Sciences, Ecology	L,M	3	3x6 luni
10.	Universidad de Almeria	Spania	0541 Mathematics	L	3	3x6 luni
11.	Karlstad Universitet	Suedia	0541 Mathematics	L	3	3x5 luni
			052 Environment	L,M,D	1	1x6 luni
			0531 Chemistry	L,M	1	2x5 luni
			0511 Biology			
1014 Sports						
12.	Ankara University	Turcia	0541 Mathematics	L,M	2	2x6luni
13.	Gaziosmanpasa University	Turcia	0541 Mathematics	L,M	4	4x6 luni
14.	Kilis 7 Aralik University	Turcia	0511 Biology	L,M	3	3 x10 luni
15.	Karabuk University	Turcia	1014 Sports	L	2	2x5 luni

Nr.	Universitatea	Țara	Cod Erasmus (domeniu)	Nivel (Licența/ Master /Doct.)	Nr. Locuri Stud.	Nr. Locuri x Luni
16.	University of Gaziantep	Turcia	0533 Physics	L	2	2x6 luni
			0511 Biology	L	2	2x6 luni
			0541 Mathematics	L	5	5x6 luni
17.	Cankiri Karatekin University	Turcia	0533 Physics	L	2	2x6 luni
			0541 Mathematics	L	2	2x6 luni
18.	Cumhuriyet University	Turcia	051 (4211) Biological and related sciences	L,M,D	3	3x9 luni
19.	National Military University VasilLevski	Bulgaria	054 Mathematics and statistics	L,M,D	1	1x5 luni
20.	Abant Izzet Baysal University, Bolu	Turcia	0541 Mathematics	L,M	2	2x6 luni
21.	University of Lodz	Polonia	0511 Biology	L,M	2	2x10luni
22.	University Institute of Maia	Portugalia	813 Sports	L,M	3	3x9luni
23.	IT Sligo University	Irlanda	Information and communication technologies	L, M	2	2x10 luni
24.	Kirikkale University	Turcia	0541 Mathematics	L, M	2	2x6 luni
25.	University of Opole	Polonia	Information and communication technologies(ICTs)/ Mathematics and Statistics /Physics	L,M	2	2x5luni
			051 Biological and related sciences	L,M	2	4x5luni
			443 Earth sciences	L,M	2	2x5luni
26.	Hochschule fur angewandte Wissenschaften Wurzburg-Schweinfurt	Germania	061 Information and Communication Technologies	L,M	2	2x5 luni



Nr.	Universitatea	Țara	Cod Erasmus (domeniu)	Nivel (Licența/ Master /Doct.)	Nr. Locuri Stud.	Nr. Locuri x Luni
27.	Neapolis University Pafos	Cipru	0521 Environmental sciences	L,M,D	2	2x6 luni
28.	Czestochowa University of Technology	Polonia	051 Biological and related sciences	L,M	1	2x6 luni
			053 Physical sciences			
			054 Mathematics and statistics			
29.	University of Zielona Gora	Polonia	1014 Sports	L,M	2	2x5luni
30.	Fachhochschule Bielefeld University of Applied Sciences	Germania	07 Engineering	L,M	1	1x6 luni
31.	The University of Cergy-Pontoise	Franta	0511/052 Environmental and Biological Engineering	L	2	2x6 luni
32.	Sinop University	Turcia	Mathematics and Computer Sciences	L, M	2	2x5luni
33.	Bergische Universitat Wuppertal	Germania	0541 Mathematics, Informatics	L, M	2	2x5luni
			0541 Mathematics	L, M	2	2x5luni
34.	Selcuk University	Turcia	11 Mathematics	L, M	2	2x5luni
35.	Universidade de Evora	Portugalia	054 Mathematics	L,M,D	2	2x5luni
36.	University of Pisa	Italia	0521 Environmental Sciences	L,M	2	2x6luni
37.	Universita degli Studi del Molise- Unimol	Italia	421 Biology and Biochemistry	L,M,D	2	2x10luni
38.	Institute of Human Genetics, Polish Academy of Sciences	Polonia	0511 Biology	D	1	1x5luni



Termen limită pentru depunerea dosarului de candidatură pentru țările partenere din UE

Termenul limită pentru depunerea dosarelor de candidatură pentru selecție este **16.03.2020**.

Pentru mobilitățile Erasmus cu țările partenere comisia de selecție se va constitui la nivel de facultate și va fi formată din cel puțin 3 membri, independenți instituțional (de la departamente diferite)

Dosarele de candidatură pentru selecția studenților se depun la secretariatul decanatului în perioada **03.03.2020-16.03.2020, între orele 9:00-15:00**



Alte informații:

- Candidații selecționați vor completa o serie de formulare (aceste formulare se obțin de la Serviciul de Relații Internaționale și Programe Comunitare, Rectorat), care se transmit la universitatea parteneră, de unde candidatul primește ulterior scrisoarea de invitație.
- **Statutul de student ERASMUS îi conferă beneficiarului de mobilitate un ansamblu de drepturi și obligații (în conformitate cu Carta Studentului Erasmus)**

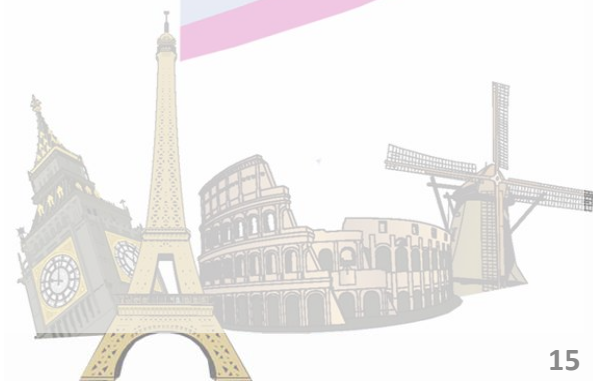

Termenul limită de aplicare!

Lunile septembrie 2020 – august 2021:

- se va realiza deplasarea studenților către universitatea gazdă, perioada variind în funcție de structura anului universitar al fiecărei universități
- O atenție deosebită trebuie acordată universităților partenere ale căror termene limită pentru depunerea aplicațiilor este luna aprilie 2020.
- **Studenții trebuie să consulte web-site-urile universităților la care urmează să aplice, în vederea cunoașterii termenului limită de aplicare.**

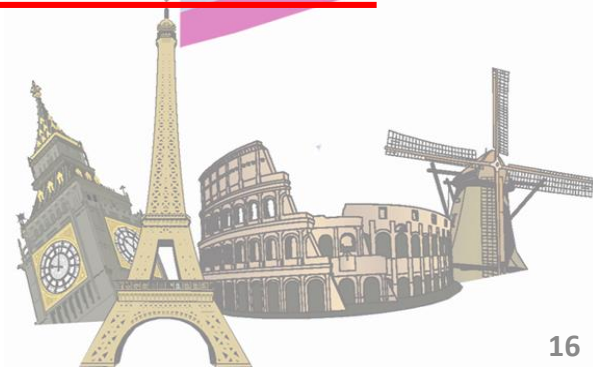

**LOCURI DISPONIBILE PENTRU
MOBILITĂȚI DE STUDIU
ERASMUS+ Partner Countries
(Țări partenere din afara UE)**

**Anii universitari 2020-2021,
2021-2022**



Take the first steps

Care este primul pas ca să beneficiez de o mobilitate de studiu Erasmus+ Partner Countries?

- Dosarele de candidatură pentru selecția studenților se depun la Serviciul de Relații Internaționale și Programe Comunitare, Bvd. Victoriei nr. 10 (clădirea Rectoratului).
- **Termenul limită pentru depunerea dosarelor de candidatură pentru selecția studenților este 27.03.2020.**
- **Termenul limită până la care aceste mobilități se pot efectua este 31.07.2022**

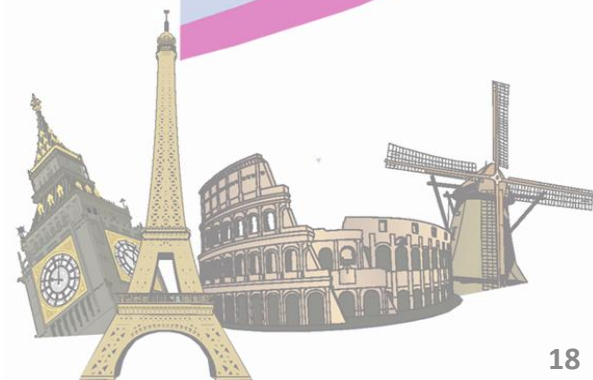



**Locuri Disponibile pentru mobilități de STUDIU Erasmus+ Partner Countries (țări din afara Uniunii Europene)
2020-2021, 2021-2022**

	University	Study Field	No. mobilities	Duration (days)	Travel Grant (Euro)	Subsistence Grant (Euro)	Total Grant/person
Armenia	Yerevan Brusov State University of Languages and Social Sciences	Philosophy and ethics;	1SMS	90	275	2100	2375
		Language Acquisition					
	National Polytechnic University of Armenia	Mechanics and metal Trades; Engineering and Engineering Trades					
Brazil	The Federal University of ABC (UFABC)	Business Administration;	1 SMS	150	1500	3500	5000
		Biological and related Sciences;					
		Environment;					
		Information and Communication Technologies;					
		Engineering and Engineering Trades; Manufacturing and Processing					
China	East China University of Science and Technology	Business and Administration	1 SMS Ph.D.	92	1500	2146	3646
	The Open University of Hong Kong	Arts					
		Language Acquisition					
		Literature and Linguistics					
	Ningbo Institute of Technology	Arts and Humanities					
		Business Administration					
		Information and communication technologies					
	Qing Dao University	Engineering and Engineering Trades					
		Chinese Language					
		Business Administration					





	Beijing Dance Academy	Music and Performing Arts	1 SMS Ba/Ma	121	820	2824	3644
	Beijing Language and Culture University	Humanities					
		Foreign Languages					
		Journalism					
		Social and Behavioral Sciences					
		Marketing and Advertising					
		Finance and banking					
		Economics					
		Political Science and Civics					
		Computer Sciences					
		Management and Administration					
Indonesia	Universitas Airlangga, Surabaya	Business and Administration	2 SMS Ba/MA	92	1500	2146.6	3646.5
		Mathematics and Statistics					
		Information and Communication technologies					
		Medicine					
		Law					
Cambodia	Royal University of Phnom Penh	Information and Communication Technologies	2 SMS Ba/Ma	92	1500	2146.5	3646.5
		Engineering and Engineering Trades					
		Journalism and Information					
	Royal University of Law and Economics	Law					
		Business Economics Management					
	Svay Rieng University	Business Administration					
		Languages					
		Engineering and engineering trades					
		Agriculture					
		Mathematics and statistics					
Information and communication technologies							



Philippines	Ateneo de Manila University	Humanities	1 SMS Ba/Ma	150	1500	3500	5000
		Languages					
		Social and Behavioral Sciences					
		Journalism and Information					
		Business and Administration					
		Biological and Related Sciences					
		Environment					
		Physical Sciences					
		Mathematics and Statistics					
		Information and Communication Technologies					
		Engineering and Engineering Trades					
Russia	St. Petersburg State Institute of Technology	Chemistry, Interdisciplinary Programmes involving biological and related sciences;	2 SMS Ba/Ma/Ph .D	139	275	3243.5	3518.5
		Food processing;					
		Microbiology;					
	Belgorod State University, Russia	Chemistry					
		Biological and related sciences					
		Food Processing					
Ukraine	Taras Shevchenko National Univ of Kiew	Business and administration	1 SMS Ba/Ma	90	275	2100	2375
		Management					
		Economics					
	Simon Kuznets Kharkiv National University of Economics	Information and Communication technologies					
		Business and administration					
Vietnam	Danang Univeristy	Information and Communication Technologies	1 SMS Ba/Ma	150	1500	3500	5000
		Engineering and engineering trades					
Albania	European Unievristy of Tirana	Linguistics (English, French, german, Chinese)	2 SMS Ba/Ma	150	275	3500	3775
		Performing Arts					
		Law					



Argentina	Universidad del Salvador	Business and Administration	1 SMS Ba/Ma	123	1500	2870	4370
		Law					
		Languages					
		Social and Behavioural Sciences					
		Information and Communication Technologies					
Azerbaijan	Azerbaijan University of Languages	English Language and Literature	1 SMS Ba/Ma/Ph D	92	360	2147	2507
		German Language and Literature					
Belarus	Minsk University	Law	1 SMS Ba/Ma/Ph D	90	275	2100	2375
		Economics					
		Information and Communication Technologies					
Haiti	University College of Romania in Haiti	Management	1 SMS Ba/Ma	92	1500	2146	3646
		Accounting					
		Marketing					
		Banking					
		Computer Sciences					
		Diplomacy and International Relation Studies					
Egypt	Misr University For Science And Technology	Medicine	2 SMS Ba/Ma/ Ph.D.	105	275	2450	2725
		Dental Studies					
		Engineering and Engineering Trades					
		Business and Administration					
		Journalism					
		Languages					
		History and Archeology					

India	Parul University	Law	1 SMS Ba/Ma	150	820	3500	4320
		English Language and Literature					
		Performing Arts					
		Mechatronics					
		Mathematics					
		Biology					
		Medicine					
		Nursing					
		Pharmacy					
		Biotechnology					
		Agricultural Engineering					
Business Management							
Rwanda	University of Tourism, Technology and Business Studies	Business and Administration	1 SMS Ba/Ma	150	820	3500	4320
Japania	Kanagava University	Literature and linguistics (English, Chinese)	1 SMS Ba/Ma/Ph .D.	102	1500	2380	3880
		Business Administration					
		Engineering and Engineering Trades					
		Economics					
Tunisia	University of Sfax	Food processing	2 SMS Ba/MA	105	275	2450	2725
Uzbekistan	Tashknt Kent State Pedagogical University	English Language	2 SMS Ba/Ma	120	530	2800	3330
		German modern languages					
		Applied Languages					
		Education Sciences					
		Mathematics					
		Physics					
Psychology							



Mobilități de plasament (practică)



Locuri Disponibile pentru mobilități de PLASAMENT (practică) Erasmus+ Partner Countries (țări din afara Uniunii Europene) 2020-2021, 2021-2022 *

Nb.	Country	No. places	Duration (days)	Travel Grant (Euro)	Subsistence Grant (Euro)	Total Grant/ person
1	Cambodia	2	90 days/pers.	1500	2100	3600
2	Russia	1	60 days/pers.	275	1400	1675

*Mobilitățile de plasament pot fi efectuate la una dintre instituțiile partenere sau la orice altă instituție/companie din țara respectivă care acceptă studentul (fiecare student are libertatea de a identifica cea mai potrivită instituție gazdă)

Mobilitatea de plasament poate fi efectuată în orice perioadă a anului.

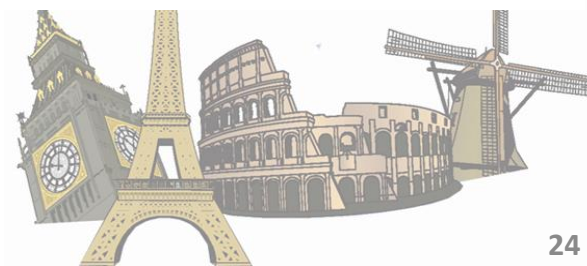

Cui mă adresez pentru mai multe informații?

- Pentru informații suplimentare, formulare și documente necesare mobilității, consultați site-ul <http://international.ulbsibiu.ro/>

sau

- Adresați-vă responsabililor Erasmus+ din Departamentul de Relații Internaționale al ULBS (Rectorat, Blvd Victoriei, nr. 10, Sibiu), de luni până vineri, între orele 9:00-13:00) sau la adresa de email: dep.externe@ulbsibiu.ro și Tel./Fax: 0269.210512

sau

- Adresați-vă direct responsabililor Erasmus+ din cadrul Facultății de Științe (vezi slide 6)

Informații suplimentare se găsesc și pe site-ul Facultății de Științe

<http://stiinte.ulbsibiu.ro/studenti/erasmus>

